

tel/fax (032) 719-03-79
e-mail: pro-admini@go2.pl

Łączenie do

Nr

data

PROJEKT BUDOWLANY

23B/07

PRZEBUDOWY MUSZLI KONCERTOWEJ PRZY PAŁACU LARISCHÓW W ZEMBRZYDOWICACH

OBIEKT: MUSZLA KONCERTOWA

BRANŻA: BUDOWLANA

ADRES: UL. KS. JANUSZA 21
ZEMBRZYDOWICE

INWESTOR: GMINA ZEMBRZYDOWICE
UL. KS. JANUSZA 6
43-410 ZEMBRZYDOWICE

JEDN. PROJEKT.: PRO-ADMINI S.C.
UL. DWORCOWA 11
43-410 ZEMBRZYDOWICE

PROJEKTANCI:

w zakresie konstrukcyjno-budowlanym

mgr inż. ALINA KOPIEC-ZAJĄC
upr. nr 241/86

w zakresie architektonicznym

mgr inż. arch. Leopold Hyrnik
upr. nr UAN-VI-1227/146/86

Spis treści
mgr inż. arch. Janina Stula
uprawnienia budowlane do projektowania
bez ograniczeń w zakresie architektury
i do kierowania robotami budowlanymi
w woj. śląskim (nr upraw. 356/85)

mgr inż. Alina Kopiec-Zajac
UPRAWNIENIA BUDOWLANE
W SPECJALNOŚCI
KONSTRUKCYJNO-BUDOWLANEJ
nr ewid. 241/86

MGR INŻ. LEOPOLD HYRNIK
A R C H I T E K T
43-400 CHŁAPOWO, Dworcowa 17
tel. 33/852-11-11, fax 33/852-767
Uprawniony do projektowania i kierowania oraz
...osuwania starostwa powiatowego
Nr upr. 146/86, UAN-VI-1227/146/86

SPIS TREŚCI**CZEŚĆ OPISOWA**

1. Uprawnienia budowlane oraz zaświadczenia o przynależności do Izby Samorządu Zawodowego projektantów
2. Pozwolenie wodnoprawne
3. Decyzja Wojewódzkiego Konserwatora Zabytków
4. Zapewnienie dostawy wody i odbioru ścieków
5. Ocena stanu technicznego
6. Opis techniczny
7. Obliczenia statyczno-wytrzymałościowe
8. Informacja dotycząca bioz podczas wykonywania robót budowlanych

CZEŚĆ RYSUNKOWA**INWENTARYZACJA BUDOWLANA**

Rys. nr 1 – Rzut parteru - inwentaryzacja	skala 1:50
Rys. nr 2 – Elewacja południowo-wschodnia - inwentaryzacja	skala 1:100
Rys. nr 3 – Elewacja północno-zachodnia - inwentaryzacja	skala 1:100
Rys. nr 4 – Elewacja północno-wschodnia - inwentaryzacja	skala 1:100
Rys. nr 5 – Elewacja południowo-zachodnia - inwentaryzacja	skala 1:100

STAN PROJEKTOWANY

Rys. nr 6 – Rzut fundamentów	skala 1:50
Rys. nr 7 – Rzut parteru – stan projektowany	skala 1:50
Rys. nr 8 – Rzut 1 piętra – stan projektowany	skala 1:50
Rys. nr 9 – Rzut dachu – stan projektowany	skala 1:100
Rys. nr 10 – Przekrój A-A	skala 1:50
Rys. nr 11 – Przekrój B-B	skala 1:150
Rys. nr 12 – Elewacja południowo-wschodnia - stan projektowany	skala 1:100
Rys. nr 13 – Elewacja północno-zachodnia - stan projektowany	skala 1:100
Rys. nr 14 – Elewacja północno-wschodnia - stan projektowany	skala 1:100
Rys. nr 15 – Elewacja południowo-zachodnia - stan projektowany	skala 1:100
Rys. nr 16 – Rzut konstrukcji dachu	skala 1:50

3
STAROSTWO POWIATOWE

W OŚWIADCZENIE
W CIESZYNIE
43-400 CIESZYN

Zebrzydowice dn. 22.06.2007

OŚWIADCZENIE

Ja, niżej podpisany: Leopold Hymnik

ul. Z. Kossak 16B/5, 43-400 Cieszyn

upr. Nr UAN-VI-1227/146/86

jako projektant: przebudowy muszli koncertowej przy Pałacu Larischów

w Zebrzydowicach w zakresie architektonicznym,

na działce nr 1/2 w Zebrzydowicach Dolnych

oświadczam, że projekt ten sporządzony jest zgodnie z obowiązującymi przepisami oraz zasadami wiedzy technicznej.

MGR INŻ. LEOPOLD HYMNİK
ARCHITEKT

43-400 CIESZYN, ul. Dąbrowska 1)
tel. 33 852-34-77, kom. 0504-682-767

Upiszwisko 40 Projektowanie, Remonty i...

oceniania stanu technicznego budynku

Nr upr. 146/86/B-B. NIP 548-135-09-04

.....
podpis

Zebrzydowice dn. 22.06.01

OŚWIADCZENIE

Ja, niżej podpisana: Alina Kopiec-Zajac

ul. Kwiatowa 15, 43-410 Zebrzydowice

upr. Nr 241/86

jako projektant: przebudowy muszli koncertowej przy Pałacu Larischów

w Zebrzydowicach w zakresie konstrukcyjno – budowlanym,

na działce nr 1/2 w Zebrzydowicach Dolnych

oświadczam, że projekt ten sporządzony jest zgodnie z obowiązującymi przepisami oraz zasadami wiedzy technicznej.

mgr inż. Alina Kopiec-Zajac
UPRAWNIENIA BUDOWLANE
W SPECJALNOŚCI
KONSTRUKCYJNO-BUDOWLANEJ
nr swid/241/86

podpis

Zebrzydowice dnia 22.06.2007

OŚWIADCZENIE

Ja, niżej podpisany: Janina Stula

.....
upr. Nr..... 47/06/SŁOKK/II

jako sprawdzająca: Przebudowy muszli koncertowej przy Pałacu Larischów
w Zebrzydowicach w zakresie architektonicznym, na działce nr 1/2
w Zebrzydowicach Dolnych

oświadczam, że projekt ten sporządzony jest zgodnie z obowiązującymi przepisami oraz
zasadami wiedzy technicznej.

mgr inż. arch. Janina Stula
specjalność: architektura projektowania
bez ograniczeń nr 47/06/SŁOKK/II
i do kierowania bud. bez ograniczeń
w specjalności architektonicznej
nr 47/06/SŁOKK/II

B-NR - MM / 4161 / 1147 / 319 / 07

POZWOLENIE Nr 984 / 07

na podejmowanie działań przy zabytku wpisanym do rejestru

Na podstawie art. 6 § 1 pkt 1, lit. b, art. 7 pkt 1, art. 30.1 pkt. i i, art. 89 pkt. 2, art. 91.4 pkt. 4 i 5 ustawy o ochronie zabytków i opiece nad zabytkami z dnia 23 lipca 2003 roku (Dz. U. nr 162, poz. 1568 oraz z 2004 roku nr 96 poz. 959 i Nr 238, poz. 2390), Rozporządzenia Ministra Kultury z dnia 9 czerwca 2004 roku w sprawie prowadzenia prac konserwatorskich, restauratorskich, robót budowlanych, badań konserwatorskich i architektonicznych, a także innych działań przy zabytku wpisanym do rejestru zabytków oraz badań archeologicznych i poszukiwań ukrytych lub porzuconych zabytków ruchomych (Dz. U. nr 150 poz. 1579) oraz art. 104 § 1 kpa

Śląski Wojewódzki Konserwator Zabytków

po rozpatrzeniu wniosku pracowni projektowej „Pro-Admini”, ul. Dworcowa 11 w Zebrzydowicach, działającej z upoważnienia Wójta Gminy Zebrzydowice, zarejestrowanego w tut. Urzędzie w dniu 26.06.07 r. dotyczącego wydania pozwolenia na przebudowę sali widowiskowej i muszli koncertowej przy pałacu Larischów w Zebrzydowicach planowana inwestycja znajduje się na terenie chronionego układu pałacowo – parkowego wpisanego do rejestru zabytków pod nr rejestru A – 202/60 w związku z tym podlega szczególnej ochronie prawnej,

pozwala

Na wykonanie niżej określonego zakresu robót:

- rozbiórka istniejącej klatki schodowej przy sali widowiskowej od strony północno-wschodniej (od strony stawu Młynszczok),
- dobudowa do sali widowiskowej nowej klatki schodowej w miejscu starej (rozebranej),
- wykonanie nad salą widowiskową nowej kondygnacji użytkowej
- wykonanie nowego dachu nad salą widowiskową i nad łącznikiem z pałacem,
- dobudowa do muszli koncertowej od strony północno-zachodniej zaplecza sanitarno – szatniowego,
- zadaszenie estrady muszli koncertowej (strona południowo – wschodnia),
- uzupełnienie i przebudowa chodników w dostosowaniu do przebudowanych obiektów,
- przebudowa odcinka przyłącza gazowego i kabla elektrycznego podziemnego w otoczeniu nowej klatki schodowej przy sali widowiskowej,
- budowa kanalizacji deszczowej dla odprowadzenia wód opadowych z muszli koncertowej z ujściem do rowu melioracyjnego przebiegającego przez przedmiotową działkę,
- przebudowa kanalizacji deszczowej w obrębie Pałacu Larischów i sali widowiskowej w zakresie wykonania nowych podłączeń, kanalizacja posiada ujęcie w rowie przydrożnym przy ul. Ks. Janusza i w rowie melioracyjnym przez przedmiotową działkę,

według dokumentacji :

- 1) „Projekt budowlany przebudowy muszli koncertowej przy pałacu Larischów w Zebrzydowicach”, – autorstwa mgr inż. Alina Kopiec-Zajac, mgr inż. arch. Leopold Hymik opracowany w maju 2007 roku,
- 2) Projekt zagospodarowania terenu przebudowy sali widowiskowej i muszli koncertowej przy pałacu Larischów w Zebrzydowicach” - autorstwa mgr inż. Alina Kopiec-Zajac, mgr inż. arch. Leopold Hymik opracowany w maju 2007 roku,
- 3) „Projekt budowlany przebudowy sali widowiskowej przy pałacu Larischów w Zebrzydowicach w celu stworzenia zaplecza dla ośrodka sportów wodnych” - autorstwa mgr inż. Alina Kopiec-Zajac, mgr inż. arch. Leopold Hymik opracowany w maju 2007 roku,

przy spełnieniu następujących warunków dodatkowych:

- zawiadomienia wojewódzkiego konserwatora zabytków o terminie rozpoczęcia i zakończenia wskazanych w pozwoleniu robót budowlanych,
- dokonanie odbioru końcowego wykonanych prac, z udziałem wojewódzkiego konserwatora zabytków lub jego upoważnionego pracownika,
- niezwłocznego zawiadomienia wojewódzkiego konserwatora zabytków o wszelkich zagrożeniach lub nowych okolicznościach ujawnionych w trakcie prowadzenia wskazanych w pozwoleniu prac,

- zobowiązuje się inwestora do zgłoszenia w tut. Urzędzie - na 7 dni przed rozpoczęciem prac - Cieszyński Urząd - robót budowlanych (inspektora nadzoru inwestorskiego) po wyłonieniu ich w drodze przetargu w myśl ustawy o zamówieniach publicznych. Powyższe osoby winny posiadać kwalifikacje zawodowe w zakresie niniejszych prac w myśl wyżej cytowanego rozporządzenia Ministra Kultury z dnia 9 czerwca 2004 roku w sprawie prowadzenia prac konserwatorskich, restauratorskich, robót budowlanych, badań konserwatorskich i architektonicznych, a także innych działań przy zabytku wpisanym do rejestru zabytków oraz badań archeologicznych i poszukiwań ukrytych lub porzuconych zabytków ruchomych.

Prace prowadzone będą od 1 sierpnia 2007 r. do 30 grudnia 2010 r.

UZASADNIENIE:

Planowana inwestycja przebudowy sali widowiskowej i muszli koncertowej przy pałacu Larischów w Zebrzydowicach, znajduje się na terenie zabytkowego układu pałacowo-parkowego, wpisanego do rejestru zabytków pod nr A- 202/60 na podstawie decyzji Wojewódzkiego Konserwatora Zabytków w Katowicach z dnia 02.03.1960, i w związku z tym podlegają one szczególnej ochronie prawnej warunkującej, uzyskanie pozwolenia Wojewódzkiego Konserwatora Zabytków na podejmowanie innych działań przy zabytku wpisanym do rejestru.

Pałac przy ul. Ks. A. Janusza 21 w Zebrzydowicach, pochodzi z 1580 r. Prawdopodobnie dawny dwór był posadowiony na ceglanej podmurówce, o czym mogą świadczyć fragmenty murów gotyckich datowanych na przełom XV i XVI w. W latach 11747 - 1888 r. rodzina baronów Mattencioit przeprowadziła gruntowną przebudowę zabytku, który został przebudowany na rzecz funkcji reprezentacyjno - mieszkalnej w stylu późnego baroku niemieckiego, opartego na rzucie prostokąta o wymiarach 33,0 x 14,0 od strony południowo-wschodniej flankowanego przez dwie parterowe oficyny które wyznaczały bramę wjazdową na dziedziniec., następnie w XIX w. dobudowano skrzydło boczne tworząc rzut w kształcie litery L o wymiarach 32,6x20,2 / 13,80m.

W/w Pałac przedstawia wysokie walory historyczne i artystyczne jak również stanowi cenny układ kompozycyjny objęty ochroną konserwatorską na terenie parku przypałacowego, stawu Młynszczok, łąk pomiędzy ul. 22-go Lipca, a ul. Kasztanową oraz potokiem Piotrówką.

W związku z powyższym prace wskazane we wniosku, z punktu widzenia zasad ochrony dóbr kultury są dozwolone, gdyż nie stoją w sprzeczności z zasadami ochrony zabytków, polegającymi na zapobieganiu zagrożeniom mogącym spowodować uszczerbek dla wartości zabytku zabezpieczeniu i utrzymaniu zabytku oraz jego otoczenia w jak najlepszym stanie, korzystanie z zabytku w jak najlepszym stanie. W związku, z czym postanowiono jak w sentencji.

1. W razie stwierdzenia, że prace są prowadzone są bez pozwolenia lub w sposób odbiegający od zakresu i warunków określonych w pozwoleniu, wojewódzki konserwator zabytków może:
 - Wydać decyzję o wstrzymaniu prac konserwatorskich, restauratorskich, badań konserwatorskich lub architektonicznych przy zabytku wpisanym do rejestru, robót budowlanych przy zabytku wpisanym do rejestru zabytków lub w jego otoczeniu, badań archeologicznych i innych działań (art. 43 ustawy o ochronie zabytków i opiece nad zabytkami).
 - Wydać decyzję nakazującą przywrócenie zabytku do poprzedniego stanu lub uporządkowanie terenu (art. 45.1 pkt. 1. ustawy)
 - Wydać decyzję zobowiązującą do doprowadzenia zabytku do jak najlepszego stanu we wskazany sposób i w określonym terminie (art. 45.1 pkt.2. ustawy)
2. Pozwolenie może być cofnięte lub zmienione w razie ujawnienia, po jego wydaniu, nowych okoliczności, które mogą mieć wpływ na zakres prowadzenia wskazanych w pozwoleniu prac, robót, badań, innych działań lub poszukiwań.
3. Uzyskanie pozwolenia wojewódzkiego konserwatora zabytków na podjęcie robót budowlanych przy zabytku wpisanym do rejestru nie zwalnia z obowiązku uzyskania pozwolenia na budowę albo zgłoszenia, w przypadkach określonych przepisami Prawa Budowlanego (art. 36.8 ustawy o ochronie zabytków i opiece nad zabytkami), a także z uzyskania zezwoleń wymaganych innymi przepisami szczególnymi.
4. Pozwolenie zachowuje swoją ważność do dnia: 30 grudnia 2010 roku

Pouczenie

1. Od niniejszej decyzji służy stronom prawo wniesienia odwołania do Ministra Kultury w Warszawie za pośrednictwem Śląskiego Wojewódzkiego Konserwatora Zabytków, Kierownika Delegatury w Bielsku - Białej w terminie 14 dni od dnia doręczenia niniejszego orzeczenia
2. Przed upływem terminu do wniesienia odwołania decyzja nie ulega wykonaniu - art. 130 § 1 kpa.
3. Wniesienie odwołania wstrzymuje wykonanie decyzji - art. 130 § 2 kpa.

Oplata skarbową za wydanie pozwolenia konserwatorskiego 82,00 zł i za udzielenie pełnomocnictwa 17,00 zł wpłacono w dniu 25.06.2007 r. na konto Urzędu Miejskiego w Katowicach nr konta 27 1050 1214 1000 0007 0000 5457 (Ustawa z dnia 16 listopada 2006 r. o opłacie skarbowej /Dz. U. nr 225 poz. 1635/).

Otrzymują:

- 1) „Pro-Admini”, ul. Dworcowa 11, 43-410 Zebrzydowice,
- 2) A/a MM

Do wiadomości:

- 1) Wójt Gminy Zebrzydowice
- 2) Starostwo Powiatowe w Cieszynie
- 3) WUOZ w Katowicach

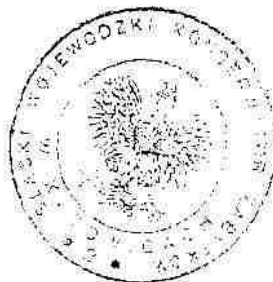

mgr inż. Andrzej Karior
Kierownik Delegatury
Wojewódzkiego Konserwatora Zabytków
w Katowicach

STAROSTWO POWIATOWE
w CIESZYNIE
ul. Bolesława 29
43-400 CIESZYN

Województwo
w Katowicach
Delegatúra w Bielsku Białym
43-500 Bielsko Białe, ul. Świerkowa 5
tel. 44 812 37 74

Przebudowa i remont
2. piętra i s.c. 2007r

Złoty
Starostwo Powiatowe
Kancelaria
mgr inż. Jacek Konior

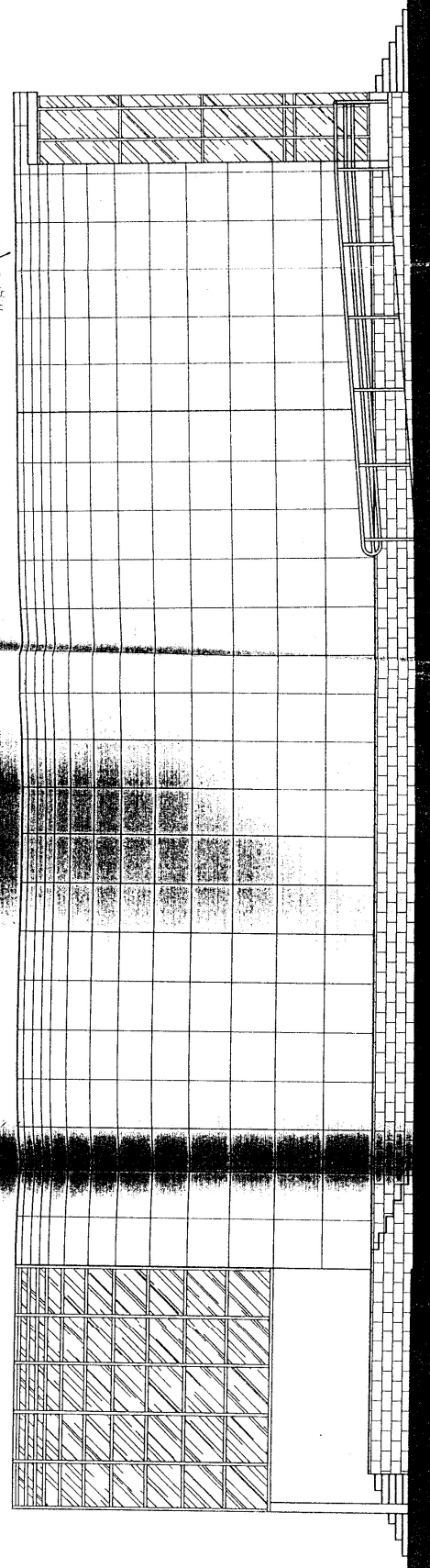

Handwritten signature

MGR INŻ. LEOPOLD HYRNIK
ARCHITEKT
43-400 CIESZYN, ul. Rybniczy 17
tel. 24 552 34 77, 24 552 34 78
Uprawniony do projektowania, nadzoru nad
oceniania stanu technicznego budynku
Nr upr. 146/86/B-B, NIP 546-135-09-04

Pro-Admin S.C. 43-410 Zebrzydowice, ul. Dworcowa 11	
Imię i Nazwisko	mgr inż. Alina Kopic-Zajac
Projektant	mgr inż. Alina Kopic-Zajac 241/86
Projektant	mgr inż. arch. Leopold Hyrnik UAN-VI-1227/ 146/86

Nazwa oprac.: Przebudowa i remont koncertowej przy Pałacu Larischów w Zebrzydowicach	
Inwestor: Gmina Zebrzydowice	
Data: 05.2007	
Urząd Gminy ul. Ks. Janusza 6, 43-410 Zebrzydowice	
Nazwa rysunku: Elewacja północno-wschodnia	
Skala: 1:100	
Nr rys.: 14	
- stan projektowany	

URZĘD GMINY
43-410 ZEBRZYDOWICE
ul. G. Narutowicza 10

GD 07122/ 69/ 2007

STAROSTWO POWIATOWE ¹⁷
w CIESZYNIE
ul. Dobrecka 11
43-400 CIESZYN
Zebrzydowice 27.09.2007 r.

PRO- ADMINI Spółka Cywilna
Zebrzydowice ul. Dworcowa 11

W związku z planowaną inwestycją polegającą na rozbudowie muszli koncertowej przy Pałacu Larischów w Zebrzydowicach, pozytywnie uzgadniamy projektowany wjazd na teren muszli koncertowej od ul. Stawowej do miejsc parkingowych poprzez utwardzony odcinek ciągu pieszo-jezdnego.

Z poważaniem

~~PRO-ADMINI~~
~~Andrzej Kłosa~~
~~Prokurator~~

POZWOLENIE WODNOPRAWNE

Na podstawie art. 140 ust. 1 i art. 122 ust. 1 pkt 1 ustawy z dnia 18 lipca 2001r. Prawo wodne (tekst jednolity z 2005r., Dz. U. Nr 239, poz. 2019 ze zm.), § 19 ust. 2 rozporządzenia Ministra Środowiska z dnia 24 lipca 2006r. w sprawie warunków, jakie należy spełnić przy wprowadzaniu ścieków do wód lub do ziemi oraz w sprawie substancji szczególnie szkodliwych dla środowiska wodnego (Dz. U. Nr 137, poz. 984), art. 104 K.p.a., na wniosek złożony przez - PRO – ADMINI S.C., ul. Dworcowa 11, 43-410 Zebrzydowice, w osobie Pani Aliny Kopiec – Zając pełnomocnika Gminy Zebrzydowice, z dnia 14.08.2007r.

Starosta Cieszyński
udziela pozwolenia wodnoprawnego
dla
Gminy Zebrzydowice
ul. Ks. Janusza 6, 43-410 Zebrzydowice

- na odprowadzanie wód opadowych z chodnika i dachu muszli koncertowej przy Pałacu Larischów w Zebrzydowicach na działce nr 1/2 do rowu R-C

Pozwolenia wodnoprawnego udziela się pod następującymi warunkami:

1. Wody opadowe z w/w terenu tj.: z dachu muszli o pow. 420,24 m², z powierzchni chodnika o pow. 685,0m², w łącznej ilości 9,62 l/s, odprowadzać do kanalizacji deszczowej PCV Ø200 następnie do rowu melioracyjnego R-C.
2. W miejscu wprowadzania do rowu R-C należy na odcinku 1 m ubezpieczyć skarpy rowu oraz dno płytami ażurowymi. Fakt ten należy zgłosić w Biurze ZSW w Cieszynie.
3. Utrzymywanie w należytym stanie technicznym urządzeń służących do wprowadzania wód opadowych do ziemi (rowu R-C) i należy do inwestora – Gminy Zebrzydowice, który ponosi odpowiedzialność względem osób trzecich za szkody wynikłe z ich nieprawidłowej eksploatacji.
4. Niniejsze pozwolenie wodnoprawne wydano w oparciu o złożony „Operat wodnoprawny na zrzut wód opadowych z chodnika i dachu muszli koncertowej przy Pałacu Larischów w Zebrzydowicach do pobliskiego rowu melioracyjnego R-C” opracowany w lipcu 2007r. przez Panią mgr inż. Alinę Kopiec – Zając.

Pozwolenia wodnoprawnego udziela się na okres 10 – ciu lat
tj. do dnia 19 września 2017r.

Pozwolenie wodnoprawne nie rodzi praw do nieruchomości i urządzeń wodnych koniecznych do jego realizacji oraz nie narusza prawa własności i uprawnień osób trzecich przysługujących wobec tych nieruchomości i urządzeń.

UZASADNIENIE

Wydział Środowiska, Rolnictwa i Leśnictwa Starostwa Powiatowego w Cieszynie wydał niniejsze pozwolenie wodnoprawne, na wniosek PRO - ADMINI S.C., ul. Dworcowa 11, 43-410 Zebrzydowice, w osobie Pani Aliny Kopiec – Zając pełnomocnika Gminy Zebrzydowice, z dnia 14.08.2007r. w oparciu o przedłożoną dokumentację, spełniającą wymogi art. 132 ustawy Prawo wodne.

Według przedłożonego operatu, zgodnie z §19 ust.2 Rozporządzenia Ministra Środowiska z dnia 24 lipca 2006r., wody opadowe nie wymagają podczyszczenia.

Do wniosku dołączono uzgodnienie z zarządcą rowu R-C – Związek Spółek Wodnych w Cieszynie, ul. Dojazdowa 17, 43-400 Cieszyn, z dnia 06.08.2007r., warunków odprowadzania wód deszczowych do rowu melioracyjnego R-C.

Zgodnie z art. 127 ust. 6 ustawy Prawo wodne informację, o wszczęciu postępowania wodnoprawnego podano do publicznej wiadomości. Wobec nie zgłoszenia żadnych uwag, bądź zastrzeżeń orzeczono jak w sentencji.

Od niniejszej decyzji służy stronom prawo wniesienia odwołania do Wojewody Śląskiego w Katowicach za pośrednictwem Starosty Cieszyńskiego, w terminie 14 dni od daty otrzymania.

W myśl art. 7 pkt 3 ustawy z dnia 16.11.2006r.. o opłacie skarbowej (DZ. U. Nr 225, poz. 1635) odstąpiono od pobrania opłaty skarbowej.



z up. STAROSTY

Grażyna Skatuba - Ciesielska
Naczelnik Wydz. Środowiska
Rolnictwa i Leśnictwa

Otrzymują :

1. Gmina Zebrzydowice przez pełnomocnika
- PRO ADMINI, ul. Dworcowa 11, 43-410 Zebrzydowice, w osobie:
Pani Aliny Kopiec - Zając
2. Regionalny Zarząd Gospodarki Wodnej w Gliwicach
ul. H. Sienkiewicza 2, 44-100 Gliwice
3. WS a/a

Do wiadomości:

1. Związek Spółek Wodnych w Cieszynie
ul. Dojazdowa 17, 43-400 Cieszyn
2. Wojewódzki Inspektorat Ochrony Środowiska
Delegatura w Bielsku-Białej, 43-316 Bielsko-Biała, ul. Partyzantów 117



Jastrzębie Zdrój 29.05.2007r.
GU / W / KJ / 206 / 07

STAROSTWO POWIATOWE

43 -

Projektowanie i Nadzór Instalacji Elektrycznych
Zofia Myrmus
ul. Dębowa 3c
43-430 Skoczów

Dotyczy : przebudowy układu pomiarowego dla muszli koncertowej
w Zebrzydowicach przy ul. Zamkowej

W odpowiedzi na pismo w sprawie przebudowy układu pomiarowego energii elektrycznej dla muszli koncertowej w Zebrzydowicach przy ul. Zamkowej informujemy, że wyrażamy zgodę na wykonanie prac w oparciu o następujące zasady:

- układ pomiarowy zabudować w złączu pomiarowym, które należy zabudować w miejscu dostępnym dla służb eksploatacyjnych na trasie kabla zasilającego muszlę koncertową. Złącze wyposażać w rozłącznik główny typu RP 00 z wartością zabezpieczenia zgodną z zawartą umową na dostawę energii elektrycznej. Zalicznikowo zabudować rozłącznik w kierunku instalacji odbiorcy typu FR 100A. Wykonać uziemienie złącza pomiarowego. Złącze powinno być wyposażone w zamek typu Masterkey 126.
- kabel zasilający należy wprowadzić do nowego złącza pomiarowego. W razie potrzeby kabel ten należy skrócić
- wszelkie prace zostaną przeprowadzone przez uprawnionego wykonawcę w warunkach beznapięciowych, przy zachowaniu przepisów branżowych, polskich norm i przepisów BHP
- wyłączenie napięcia, dopuszczenie do prac i ponowne załączenie napięcia zostanie przeprowadzone przez służby GZE.

Przebudowa układu pomiarowego, WLZ-tu wymaga sprawdzenia i opłombowania przez pracownika VNPS. W tym celu wykonanie prac związanych ze zmianą układu pomiarowego należy zgłosić do Biura Obsługi Technicznej w Wodzisławiu Śląskim przy ul. Radlińskie Chałupki 159. Należy przedłożyć standartowe dokumenty takie jak oświadczenie wykonawcy, oryginały protokołów pomiarów.

Całkowity koszt przebudowy ponosi inwestor.

Z poważaniem

Pełnomocnik GZE S.A.

Janusz Kolbusz

Kopia: GU Jastrzębie
Vattenfall Distribution Poland
Górnośląski Zakład Elektroenergetyczny S.A.
44-100 Gliwice, ul. Barlickiego 2
NIP: 631-010-29-27
Sąd Rejonowy w Gliwicach, X Wydział Gospodarczy KRS
Numer KRS: 0000013196
Kapitał zakładowy: 125 mln zł wpłacony w 100%

VATTENFALL DISTRIBUTION POLAND

GZE S.A.

ADRES

TEL

NIP

KRS

ul. Barlickiego 2

+48 32 303 00 00

distribution@vattenfall.pl

631-010-29-27

0000013196

ULICA

FAX

RÉGION

44-100 Gliwice

+48 32 303 51 02

www.vattenfall.pl

271856627

STAROSTWO POWIATOWE

Gminny Zakład Wodociągów i Kanalizacji w Zebrzydowicach

ul. Ks. A. Janusza 6; 43-410 Zebrzydowice; tel./fax /32/469-3654; NIP 548-246-23; REGON 240236917

Zebrzydowice, dn. 21.09.2007

GZWiK/OKA/6810/51/07

**Pro- Admini S.C.
ul. Dworcowa 11
43-410 Zebrzydowice**Dot: Zapewnienia dostawy wody oraz odbioru ścieków

W odpowiedzi na Państwa wniosek zapewniamy dostawę wody w ilości 2m³/d, okazjonalnie- podczas imprez organizowanych w przedmiotowej muszli koncertowej. Zapewniamy także odbiór do kanalizacji sanitarnej wód zużytych powstałych w wyniku prowadzenia w/w działalności. Dostarczenie wody odbywać się będzie za pośrednictwem istniejącego przyłącza wodociągowego, natomiast dla umożliwienia odbioru ścieków konieczne jest sporządzenie projektu oraz wybudowanie przyłącza kanalizacyjnego na koszt inwestora.

**KIEROWNIK
GZWiK Zebrzydowice**
inż. Zdzisław Wira

Otrzymują:
1x adresat
1 x GZWiK a/a

wystąpiło dnia 26 PAŹ 2010

nr 6208 z Bielsko-Biała, dn. 25 października 2010 r.

B-NR-PK/4161/2579/319/07/10

DECYZJA NR 946 /10

Na podstawie art. 155 Kpa oraz art. 89. pkt 2, art. 91.4 i 5 Ustawy o ochronie zabytków i opiece nad zabytkami z 23 lipca 2003 r. (z późniejszymi zmianami)

Śląski Wojewódzki Konserwator Zabytków w Katowicach

po rozpatrzeniu wniosku Urzędu Gminy Zebrzydowice, ul. Ks. Antoniego Janusza 6 w Zebrzydowicach, z dnia 22 października 2010 r.

zmienia

decyzję nr 984/07 z dnia 18 lipca 2007 r. w sprawie przebudowy sali widowiskowej i muszli koncertowej przy pałacu Larischów w Zebrzydowicach

w ten sposób, że

zmienia się termin wykonania prac z 30 grudnia 2010 r. na 30 grudnia 2012 r.

UZASADNIENIE

W dniu 22 października 2010 r. Urząd Gminy Zebrzydowice, występujący jako strona, zwrócił się z wnioskiem o zmianę decyzji konserwatorskiej nr 984/07, dotyczącej przebudowy sali widowiskowej i muszli koncertowej przy pałacu Larischów w Zebrzydowicach (według projektu autorstwa mgr inż. Aliny Kopiec-Zajęc i mgr inż. Zbigniewa Hyrnika, proj. z maja 2007 r.) w zakresie terminu realizacji prac.

Zgodnie z przepisem art. 155 kpa decyzja ostateczna, na mocy której strona nabyła prawo, może być w każdym czasie za zgodą strony zmieniona przez organ administracji publicznej, który ją wydał, jeżeli przepisy szczególne nie sprzeciwiają się zmianie takiej decyzji i przemawia za tym interes społeczny lub słuszny interes strony. Wobec faktu, iż o zmianę decyzji wystąpiła strona i istnienie jej słusznego interesu nie budzi wątpliwości, Śląski Wojewódzki Konserwator Zabytków w Katowicach orzekł jak na wstępie.

Pouczenie:

Od decyzji stronie przysługuje odwołanie do Ministra Kultury i Dziedzictwa Narodowego w Warszawie w terminie 14 dni od doręczenia decyzji za pośrednictwem Wojewódzkiego Konserwatora Zabytków, Kierownika Delegatury WUOZ w Bielsku-Białej.

Zwolniono z opłaty skarbowej na podstawie art. 7 pkt 3 Ustawy z dnia 16 listopada 2006 roku o opłacie skarbowej – Dz. U. nr 225, poz. 1635 z 2006 r.

Otrzymują:

1. Urząd Gminy Zebrzydowice, ul. Ks. Antoniego Janusza 6, 43-410 Zebrzydowice

Do wiadomości:

1. WUOZ w Katowicach
2. a/a PK



Z up
ŚLĄSKIEGO WOJEWÓDZKIEGO
KONSERWATORA ZABYTKÓW
Kierownik Delegatury
mgr Jolanta Konior